祖父江町商工会だより

虹のかけはし

2021・1
VOL.56

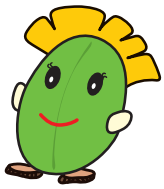

謹賀新年

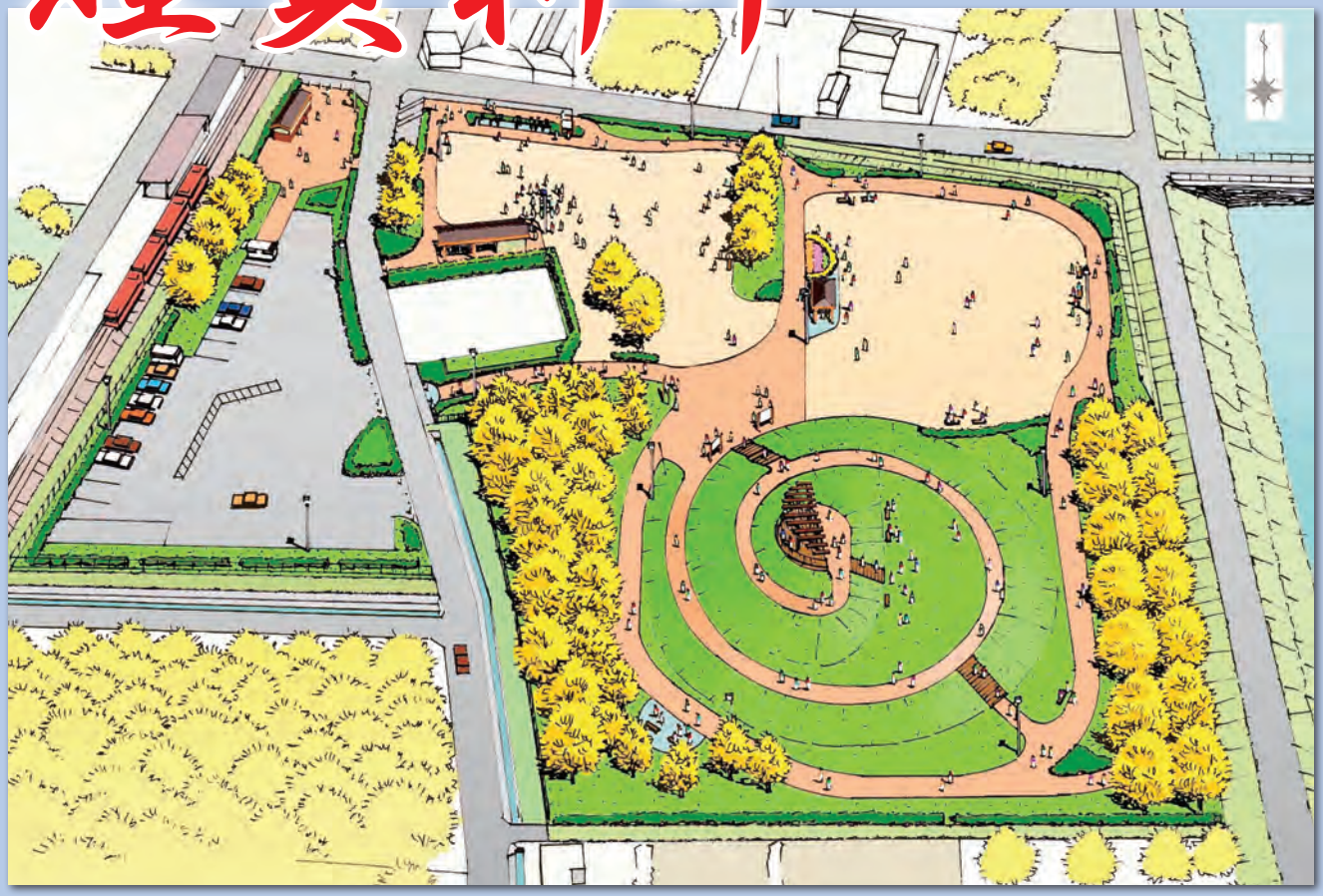

「祖父江ぎんなんパーク」の完成予想図＝本年６月の開園に向けて整備中

- 敷地面積…約1.2ha（名鉄尾西線山崎駅東側）
- イチョウ…「久寿」や「藤久郎」など代表的な４品種・58本
- 主な施設…２つの広場や高さ7.5メートルの展望丘など

新規会員を募集しています

おもな目次

- 新年のごあいさつ
- 理事会だより
- お知らせ
- 新型コロナウイルス感染症に伴う助成金・給付金等まとめ

■発行　祖父江町商工会
■編集　商工会報編集委員会
ホームページ https://www.sobue.biz/

〒495-0002 稲沢市祖父江町山崎下枇486の1
TEL 0587-97-5800
FAX 0587-97-6324
Eメールアドレス sobue@aichiskr.or.jp

商工会は行きます 聞きます 提案します　～会員満足向上運動～

◆ 新年のごあいさつ ◆

会　長

田　中　浩　三

新年明けましておめでとうございます。

令和３年の新春を迎え、謹んでお慶び申し上げます。

会員の皆様には、平素から祖父江町商工会の活動に対しまして、格別のご理解とご協力を賜り、心からお礼申し上げます。

昨年は、新型コロナウイルスの感染拡大に伴い、「そぶえイチョウ黄葉まつり」の中止をはじめ、様々な社会活動が自粛され、私ども商工会員にとって大変厳しい経営環境が続いています。加えて、「少子高齢化の進展」をはじめ、「深刻化する後継者不足」「急速に普及するIT化」「働き方改革の必要性」など、対応すべき経営課題は山積しています。

こうした中で、商工会では、持続化給付金、家賃支援給付金、持続化補助金、融資などの相談に精力的に対応してまいりました。少し前までは「商工会に入っていても…」という声もありましたが、今では「商工会に相談すれば何とかなる」という意見を多くいただくようになっています。この厳しい経済状況を乗り越えていくためにも、ぜひ商工会に何でも相談し、十分活用していただくことを念願するものです。

折しも本年は、祖父江町商工会にとって、設立60周年の記念すべき節目の年を迎えます。また、6月には、イチョウ・ぎんなんを県内外にPRする「祖父江ぎんなんパーク」が開園します。

60周年を契機に、さらなる飛躍を目指して記念事業を計画し、商工会の魅力を高めるとともに、黄葉まつりが盛大に開催できるように、新公園も活用し、市と連携して準備を進めてまいります。

商工会は、地域で唯一の総合経済団体として、会員事業者並びにふるさと祖父江町のために、「役立つ商工会」「頼りにされる商工会」を目指して、全力を傾注してまいりますので、引き続き皆様のご支援・ご協力をお願い申し上げます。

結びに、新しい年が会員の皆様にとりまして、輝きと飛躍に満ちた年となりますことを心からお祈り申し上げまして、新年のあいさつとさせていただきます。

稲沢市長

加　藤　錠司郎

あけましておめでとうございます。

祖父江町商工会の会員の皆様には、良き新年をお迎えのこととお慶び申し上げます。

このたび、引き続き稲沢市長として市政を担当させていただくことになりました。２期目の市政運営につきましても、1期目に掲げた「人にやさしく活力あるまちづくり」の取り組みをさらに深化させ、市民の皆様が幸福（しあわせ）と感じていただけるようなまちづくりを進めてまいります。

今年はいよいよ、山崎駅東側で整備を進めております「祖父江ぎんなんパーク」が6月にオープンとなります。秋には、この公園も活用いただき、イチョウ黄葉・銀杏の魅力を広く発信できることを大いに期待しております。

また、小・中学生に1人1台のタブレット型パソコンを整備し、そのタブレット端末を活用したICT教育を推進してまいります。新型コロナウイルスの影響で加速する情報化社会の中、事業者の皆様におかれましても環境の変化への対応が強く求められてくるものと思います。

こうした中、コロナ禍における市独自の経済対策として、昨年7月には「いなざわ事業者げんき補助金」を実施し、11月には売上が大きく落ち込んだ飲食店、小規模な商店の消費を喚起するため「いなざわ飲食・商店エール券」を発行いたしました。

新型コロナウイルス感染症の影響はまだまだ続きますが、市としても、厳しい経営が続く事業者の皆様に対し、国や県と連携した継続的な支援の実施や、店舗の魅力を伝える「まちゼミ」の拡充など、地域経済の活性化につながるよう支援してまいります。

人口減少社会やWith／Afterコロナ社会など、困難な状況下におきましても、将来にわたって安定した行政サービスを提供していくため、引き続き全力を傾注してまいります。

結びに当たり、市行政運営に対しご支援・ご協力をいただきますようお願い申し上げますとともに、祖父江町商工会の益々のご発展と、皆様にとって良い一年になることをお祈り申し上げ、新年のごあいさつといたします。

迎　　春

（任期 R3. 5. 31まで）

役職名	氏名	事業所名
顧問	山内孝三	㈱山一
〃	吉川登喜治	美吉建設㈱
相談役	中村速雄	㈲中村装飾
会長	田中浩三	㈲松月堂
副会長	日比野昭光	中国料理 北京
〃	澄川隆昭	澄川建設㈱
理事	伊藤昭	福弥
〃	鵜飼美智子	㈲神谷テクノス
〃	奥田和久	花乃屋菓子舗
〃	加藤晴彦	中日新聞祖父江専売所
〃	加藤亮介	㈱ビッグブリッジ
〃	児島秀光	㈱秀興組
〃	佐藤治子	佐藤ワインダー
〃	鈴木成二	㈲井戸甚施設工業所
〃	高木幸枝	高木煙火製造所
〃	田中正文	田中造園
〃	土田正義	正ちゃん
〃	早野廣	ハヤノ化成工業㈱
〃	日比郁夫	愛文
〃	堀田洋一	㈱電化のホッタ
〃	本田義治	㈲本田ゴム工業
〃	本田哲章	㈲本田ゴム工業
〃	松岡正記	丸万土地㈱
〃	松岡昌功	季節料理 しろ石
〃	山内健嗣	㈱山一
〃	横井次雄	石田写真館
〃	吉川貴祥	美吉建設㈱
〃	吉川達雄	吉重
〃	渡辺謙二	メガネわたなべ
監事	冨田秀男	冨田自動車
〃	三輪清晴	㈱三輪植木園

理事会だより

第４回理事会
出 席 者　22名
開催日時　令和２年10月30日（金）午後２時～
審議議案
令和２年度一般会計補正予算について　はじめ３議案可決

第５回理事会
出 席 者　21名
開催日時　令和２年12月18日（金）午後４時～
審議議案
給与規程の一部改正について　はじめ２議案可決

◇ 新会員紹介

事業所名	事業主名	業種	地区
—	伊藤英夫	その他	神明津
美甘珈琲	葛谷　亮	飲食業	本甲

会員視察研修会中止のお知らせ

例年２月に開催しておりました「会員視察研修会」は、新型コロナウイルス感染症拡大防止の観点から中止させていただきます。
何とぞご理解のほどよろしくお願いします。

県の「食と花の街道」制度認定のお知らせ

食と花をテーマに町おこしに取り組む地域を支援する県の制度である「食と花の街道」で、「祖父江ぎんなん街道」として認定されました。今後、黄金色に染まる美しい景色と美味しいぎんなんをPRし、地域活性化に取り組みます。

稲沢交通安全協会祖父江支部活動報告

◆早朝一斉大監視

年末の交通安全県民運動（12月1日～10日）に伴い、12月10日㈭午前7時30分から、会員全員で町内主要交差点において一斉大監視を実施し、交通安全を呼びかけました。

◆交通安全研修会

12月2日㈬に稲沢警察署交通課長 酒井大輔氏を講師に迎え、交通安全講話を実施しました。最新の交通情勢の報告やDVDの視聴などの内容で、会員の交通意識の向上を図りました。

交通安全研修会

青年部・女性部だより

青年部

親睦ゴルフコンペ

12月９日(水)に三重県四日市市のグレイスヒルズカントリー倶楽部において、青年部親睦ゴルフコンペを行いました。新型コロナウイルス感染拡大防止の観点から、当日の検温、消毒の徹底、人数制限を行った上での開催となりましたが、参加者一人一人が日頃の練習の成果を存分に発揮し、楽しいひとときを過ごすことができました。

部員募集
商工会青年部及び女性部は様々な業種が集まった団体であり、研修会、イベント活動、奉仕活動などを通じ、部員間の交流、親睦を図っています。
※青年部の部員資格は満45歳以下（女性も含む）となっています。

問合せは商工会事務局まで TEL 97－5800

女性部

NHK撮影風景

「祖父江ぎんなん」をPR

11月21日(土)放送のNHK「ウィークエンド中部」に出演し、そぶえイチョウ黄葉まつりで好評の「銀杏入りぜんざい」など、祖父江ぎんなんのおいしい食べ方を紹介し、ＰＲしました。

お　知　ら　せ

商工会では各種相談会を開催しています　～是非ご利用ください～

◇場所はすべて祖父江町商工会◇

中小企業相談日（予約制）

日本政策金融公庫の職員による融資相談会(無料)を実施します。運転資金や、設備資金など融資に関する事についてお気軽にご相談ください。

日時： 1月29日(金) 13：00～16：00
2月25日(木) 13：00～16：00
3月31日(水) 13：00～16：00
4月30日(金) 13：00～16：00
5月31日(月) 13：00～16：00

青色申告決算及び確定申告個別指導

青色申告決算及び確定申告個別指導を開催します。指導を希望される方は、下記の日時にお越しください。

日時： 決算個別指導　2月16日(火)、17日(水)、19日(金) 13:00～16:00
確定申告個別指導　3月8日(月)、9日(火)、10日(水)　13:00～16:00

講師： 東海税理士会一宮支部 従事税理士

※当日持参していただく関係書類 ①諸帳簿及び関係書類（売上・仕入・経費は必ず集計のこと）②確定申告用紙及び、決算書の全部 ③扶養親族の氏名・続柄・生年月日 ④生命保険等の証明書・国民健康保険等の金額のわかるもの ⑤源泉徴収簿又は給与支払い状況のわかるもの ⑥昨年の決算書・申告書の控え ⑦印鑑・ゴム印（住所・氏名等）

行政書士相談会（予約制）

日時： 随時受付　13:00～16:00
相談員： 行政書士会一宮支部会員

主な相談内容

1. 各種許認可申請手続き
2. 相続(遺産分割協議書)・遺言
3. 各種契約書・合意書
4. 食品営業許可・建設業許可・風俗営業許可・自動車登録
5. 土地開発・農地転用等、不動産関係
6. 戸籍関係・帰化・入管関係
7. 成年後見制度(コスモスあいち)
8. その他

司法書士相談会（予約制）

日時： 2月10日(水) 13:00～16:00
4月14日(水) 13:00～16:00
相談員： 司法書士　澄川 靖 氏

主な相談内容

1. 相続全般
2. 不動産(土地・建物)の相続登記
3. 不動産(土地・建物)の売買・贈与等の登記
4. 会社等の登記一般

社会保険労務士相談会（予約制）

日時： 2月12日(金) 13:00～16:00
4月　8日(木) 13:00～16:00
相談員： 社会保険労務士　岩田 進 氏

主な相談内容

1. 労働者災害補償保険、雇用保険、健康保険、厚生年金などの書類作成や提出代行
2. 老齢年金、障害年金、遺族年金などの書類作成や提出代行
3. 就業規則、給与規定、退職金規定などの作成・変更や提出代行
4. 各種助成金の相談や提出代行
5. 各種労務管理に関する相談指導
6. 解雇等、労使間の労働トラブルへの対応
7. 労働安全衛生に関する相談指導　など

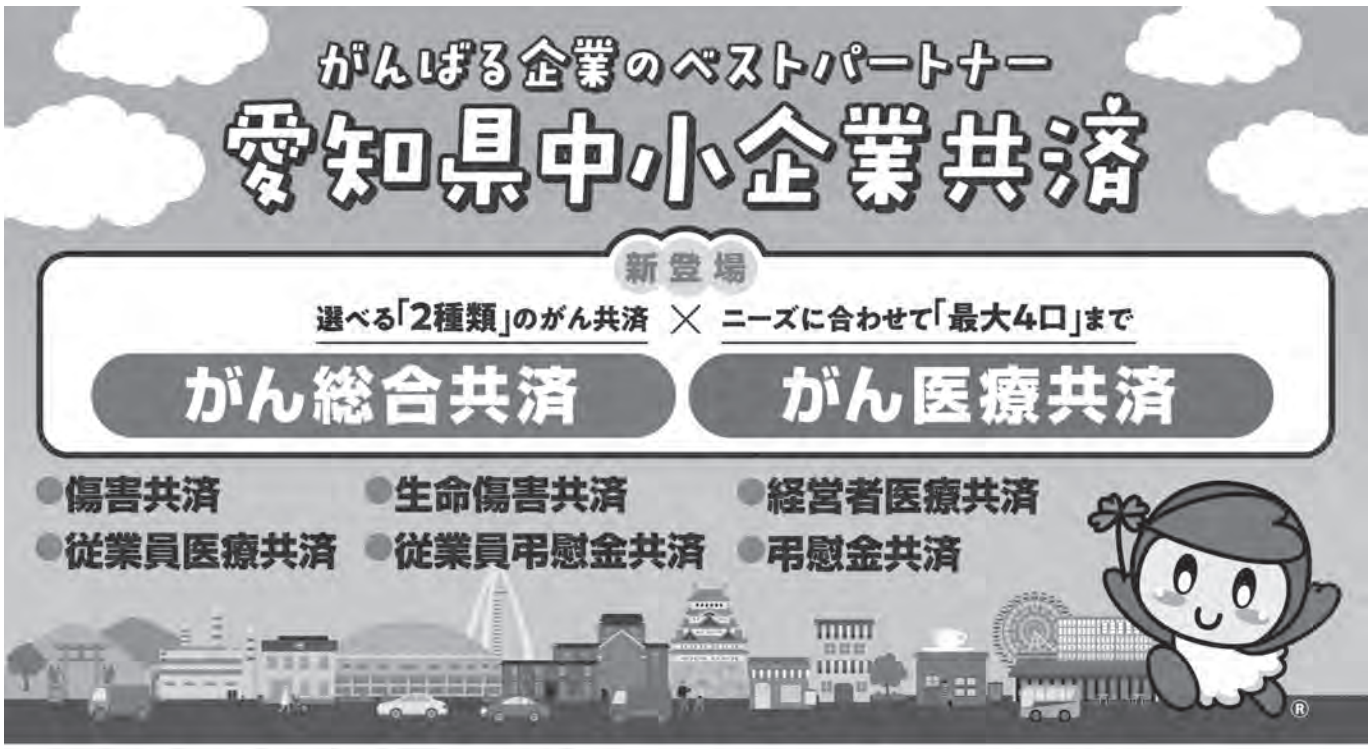

中小企業共済
愛知県中小企業共済協同組合
「中小企業共済」は営利を目的としない愛知県知事が認可する事業協同組合です。
フリーコール 0120-00-9967
〈受付時間〉平日9:00～17:00
資料請求はこちら▶https://www.ack-kyosai.or.jp
本部 〒450-0002 名古屋市中村区名駅4-4-38 愛知県産業労働センター(ウインクあいち)16階
愛知県中小企業共済
QRコードからご覧頂けます

令和2年分の所得税確定申告から
65万円の青色申告特別控除の適用要件が変わります

令和２年分から下記の通り変更されます。

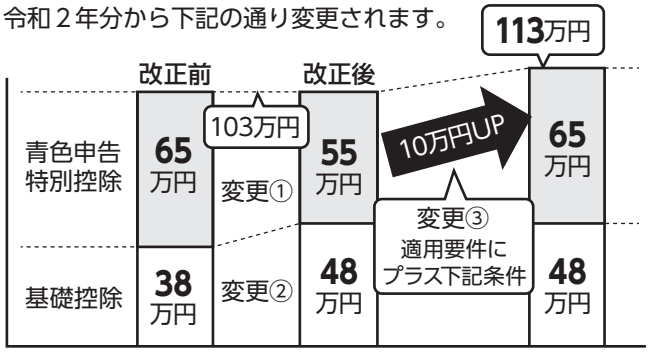

改正ポイント

①青色申告特別控除が変わります。

②基礎控除が変わります。

③「現行の65万円の青色申告特別控除」の適用要件に加えて**e-Taxによる申告（電子申告）**又は**電子帳簿保存**を行うと引き続き65万円の青色申告特別控除が受けられます。

e-Taxによる申告（電子申告）とは…

申告などの国税に関する各種の手続きについて、インターネットを利用して電子的に手続きが行えるシステムです。

改正後、引き続き65万円の青色申告特別控除を受けるためには、ご自宅等のパソコンにより、e-Taxで確定申告書・青色申告決算書等のデータを提出(送信)する必要があります。

電子帳簿保存とは…

一定の要件の下で帳簿を電子データのままで保存できる制度です。

まず、この制度を受けるためには、令和２年９月30日までに承認申請書を提出し、同年中に承認を受けて、同年12月31日までの間に、仕訳帳及び総勘定元帳の電磁的記録による備付け及び保存を行う必要があります。

※原則として課税期間の途中から適用することはできません。

e-Taxのご利用の流れ…

1）マイナンバーカードを取得！

2）ICカードリーダライタ又はスマートフォンを用意！

※マイナンバーカードの読み取りに対応したICカードリーダライタ又はスマートフォンが必要となります。

3）国税庁ホームページの「確定申告書等作成コーナー」へ確定申告書・青色申告決算書等のデータを作成し、送信します。

小規模事業者持続化補助金

HP・チラシ作成　新商品開発　店舗改装　広告掲載　展示会・商談会参加　ECサイト開設 など

小規模事業者が、商工会のサポートを受けて「経営計画」を策定し、その計画に沿って行う様々な取り組みを支援する補助金です。ご興味のある方は商工会までご相談ください。

対　象　者	○小売業・卸売業・飲食業・サービス業・・・従業員５人以下 ○製造業・建設業・その他・・・・・・・・・従業員20人以下
補　助　額	補助対象経費×２／３　上限50万円
補助対象経費	経営計画を作成して取り組む販路開拓等の費用
申 請 期 限	令和３年２月５日（金）※郵送：当日消印有効
申 請 書 類	経営・事業計画書【指定様式あり】（８枚程度)、決算書・確定申告書等
事業再開枠	さらにコロナ対策ガイドラインに基づいた感染防止対策を行うと、 感染対策費【全額補助】　上限50万円を加算（上限合計100万円）

固定資産税・都市計画税の減免措置

中小企業・小規模事業者の税負担の軽減のため、事業者の保有する**建物や設備**の令和３年度の固定資産税及び都市計画税が、事業収入の減少幅に応じ、ゼロまたは１/２となります。

【対　象】中小企業者・小規模事業者（法人・個人）

【減免率】令和２年２月～10月までの任意の連続する３か月の期間の事業収入が、

〈前年同期比▲30％～50％未満の場合〉1/2軽減　　〈前年同期比▲50％以上の場合〉全額免除

【減免対象】事業用家屋及び設備等の償却資産に対する固定資産税、事業用家屋に対する都市計画税

【申請の流れ】

① 売上や、対象となる事業用家屋・償却資産について、必要書類を認定支援機関等に提出し、確認を得ます。

② **令和3年2月1日(月)** までに、市町村へ償却資産の申告とともに①で作成した書類を添えて、申請します。

※祖父江町商工会も、認定支援機関として①の確認を受け付けます。

問合せ先：稲沢市役所 課税課 家屋グループ　　TEL 0587-32-1239

新型コロナウイルス感染症に伴う助成金・給付金等まとめ（2020年12月21日時点）

個人が申請 ― 生活支援

休業で家計が維持できない	貸付	緊急小口資金（特例）	貸付上限10万円（特別な場合は20万円）据置期間：１年以内、償還期間：２年以内	最寄りの市区町村社会福祉協議会
失業で家計が維持できない	貸付	総合支援資金（特例）	貸付上限 単身：～15万円、複数：～20万円 据置期間：１年以内、償還期間：10年以内	個人向け緊急小口資金・総合支援資金相談コールセンター 0120-46-1999
離職等で住宅を失った・失うかも	給付	住居確保給付金	家賃実費支給、36,000円～46,600円を給付 支給期間：原則３か月	県又は市の自立相談支援機関 住居確保給付金相談コールセンター 0120-23-5572
休業手当が支給されていない	給付	新型コロナウイルス感染症対応休業支援金・給付金	令和２年４月～12月に休業手当が支給されない中小企業の労働者 休業前賃金の80%（日額上限11,000円）	休業支援金・給付金コールセンター 0120-221-276

事業主が申請 ― 休業補償

従業員の**雇用**を維持したい	助成	雇用調整助成金（コロナ特例）	休業等助成 １人１日15,000円まで 助成率は、企業規模・雇用状況で変動	愛知労働局あいち雇用助成室 052-219-5518
子供がいる従業員のために	助成	小学校休業等対応助成金（労働者雇用向け）	小学校等(※)休校で労働者が有給休暇取得の場合、１日あたり8,330円（４月以降取得分は15,000円）を上限に賃金相当額を助成	厚生労働省相談コールセンター 0120-60-3999
子供がいるフリーランスのために	助成	小学校休業等対応支援金（フリーランス向け）	小学校等(※)休校で休業したフリーランスの場合、１日あたり4,100円（４月以降は7,500円）（定額）を助成	
事業所の**家賃補償**のために	助成	家賃支援給付金 **※期限間近**	５月～12月の売り上げが単月で前年同月比50%以上減、または前年同期比３か月連続で30%以上減（上限：中小企業者600万円、個人事業者300万円）	家賃支援給付金コールセンター 0120-653-930

（※）「小学校等」とは（厚生労働省HPより抜粋）
① 小学校、義務教育学校の前期課程、各種学校（幼稚園または小学校の課程に類する課程を置くものに限る）、特別支援学校（全ての部）
② 放課後児童クラブ、放課後等デイサービス
③ 幼稚園、保育所、認定こども園、許可外保育施設、家庭的保育事業等、こどもの一時的な預かり等を行う事業、障害児の通所支援を行う施設等

〈期限間近〉家賃支援給付金、持続化給付金の申請はお済みですか？

家賃支援給付金は、新型コロナウイルス感染症を契機とした５月の緊急事態宣言の延長などにより、売上の減少に直面する皆さまの事業の継続を支えるため、地代・家賃（以下賃料）の負担を軽減することを目的として、賃借人である事業者に対し給付金が給付されるもので、直近の支払家賃（月額）から算出される給付金額は、法人は月額最大100万円×６か月分、個人事業主は月額最大50万円×６か月となっています。

また、**持続化給付金**は、感染症拡大により、営業自粛等により特に大きな影響を受ける事業者に対して、事業の継続を支え、再起の糧としていただくため、事業全般に広く使える給付金が給付されるもので、法人は200万円、個人事業主は100万円支給されます。

どちらも〆切は**令和３年１月15日まで**となっており、電子申請が基本となっています。

それぞれの給付金の受給条件や申請のお問い合わせやお手伝いは、商工会で対応させていただきますので、お気軽にご相談ください。

新型コロナウイルス感染症に伴う助成金・給付金等まとめ（2020年12月21日時点）

事業主が申請

資金繰り

資金繰りのため、**融資**を受けたい

融資　県制度融資（緊急小口つなぎ資金、コロナ対応資金、経営あんしん、セーフティネット4号・5号）

【緊急小口つなぎ資金】
前年度比　売上減少
限度額500万円
利率1.1％（全額還付）
保証料なし

【コロナ対応資金】
前年度比　５％以上売上減少
限度額4,000万円
利子３年間全額還付
保証料全額～半額免除

【経営あんしん】
前年度比　３％売上減少
限度額8,000万円
利率1.2～1.4％
保証料0.4～1.83％

【４号、５号】
前年度比　５～20％売上減少
限度額8,000万円
利率1.1～1.5％
保証料0.67～0.79％

取扱金融機関または愛知県信用保証協会総合相談窓口
0120-454-754

融資　無利子・無担保融資（新型コロナウイルス感染症特別貸付）

コロナの影響で前年比５％以上の売上減少
融資限度額：
中小企業事業６億円（別枠）
国民生活事業8,000万円（別枠）

融資　マル経融資の金利引き下げ

前年比５％以上の売上減少で、融資限度額：
別枠1,000万円 当初3年間、金利を0.9％引き下げ

最寄りの日本政策金融公庫
事業資金相談ダイヤル
0120-154-505

給付金・応援金

コロナで売上が**半減**した

給付　持続化給付金

※期限間近

2020年1～12月期の売り上げが50％以上減で前年総売上－（前年同月比▲50％月売上高×12か月）を現金給付（上限・中小200万円、個人事業100万円）

持続化給付金事業コールセンター
0120-279-292

文化芸術活動を自粛した団体等のために

給付　文化芸術活動応援金

文化芸術活動の自粛等で特に大きな影響を受けるアーティストや文化芸術団体等の活動に対し、法人20万円、個人事業者10万円を支給

愛知県文化芸術活動応援金事務局
052-954-7459

要請に協力した**事業者**のために

給付　愛知県感染防止対策協力金（11/29～12/17実施分）

県の要請を受けて時間短縮営業する対象エリア(※)の中小企業者等に対し、１事業者あたり１日２万円（最大で38万円）を支給

協力金専用コールセンター
052-228-7310

給付　愛知県感染防止対策協力金（12/18～1/11実施分）

県の要請を受けて時間短縮営業する県内の中小企業者等に対し、１店舗あたり１日４万円（最大で100万円）を支給

県民相談窓口（コールセンター）
052-954-7453

（※）対象エリア（11/29～12/17実施分）：名古屋市中区錦三丁目、栄三丁目1～15番、栄四丁目

商工会をフルに活用しよう

知っているようで、実はよく知らないのが商工会。そこで今回はすでに商工会員の方も、これから商工会へ加入を検討する方にも Q＆A方式で紹介させていただきますので、お得に気軽に商工会を活用してください。

● 帳簿のつけ方がわからないのですが…

商工会では、税務申告のための**帳簿のつけ方から決算まで一貫した記帳指導**を行っています。
また、帳簿のつけ方がまったくわからない、忙しくて帳簿をつけれない方へは、**パソコンを活用した記帳機械化**もご利用いただけますので、お気軽にご相談ください。

● 従業員が仕事中にケガした、どうしよう…

商工会では**「労働保険事務組合」**を設置しております。労災保険や雇用保険の加入や諸手続きは商工会へお問い合わせください。
煩わしい労働保険料の申告や雇用保険手続きのためのハローワークへ行く手間など事務処理が軽減されます。また、本来保険対象外の事業主も労災保険に加入することができます。

● 設備資金や運転資金などの融資を受けたいのですが商工会で手続きできますか？

はい。**日本政策金融公庫や県の融資制度などの斡旋**を行っています。特別金利で融資を受けられるマル経融資制度は、商工会で6か月以上指導を受けている事業所が商工会長の推薦を受けて利用できるようになります。また、商工会を通じて受けた融資は**支払った利息の一部が補填される利子補給制度**が活用できます。

● 販路開拓や設備投資を考えているんだけど、なにか利用できる補助金がありますか？

商工会では**持続化・IT・ものづくり等様々な補助金制度の斡旋支援**をしています。新しいことに取り組みたい企業・ガンバル企業を応援します。

● 偶発的なケガや交通事故、他人の物を壊したなど様々なリスクをカバーしたいけど保険料って意外と高いんだよね。

そんなときも商工会にお任せください！！**団体割引なので、お安い保険料で補償内容は安心の充実。**
現在加入している保険との比較もできる無料相談も随時開催しております。

● 人脈づくりがしたいんだけど・・・

青年経営者・後継者が加入する**青年部**、事業に携わる女性が加入する**女性部**があります。人脈づくりとなるのはもちろん、経営力を高める研修会や地域の祭りへの出店などビジネス向上とまちづくりに努めています。

● 取引先や従業員とのトラブル、コスト削減など悩みは多いけど、どこに相談すればいいの？

まずは商工会へご相談ください。**適切な機関への取次、中小企業診断士や弁護士などの無料相談**を実施しております。どんな小さな悩みでも結構です。お気軽にご相談ください。

● 商工会って他にはどんな活動を行っていますか？

旬な話題を提供する**各種セミナーのご案内、会員の交流を促進する福利厚生事業（視察研修、健康診断、ゴルフ大会 etc)**、数えきれないほどの魅力が盛りだくさんです。

商工会に興味を持った方、この制度をもっと詳しく知りたいという方はお気軽にご連絡ください。

祖父江町商工会
TEL 0587-97-5800